

COMPANY PROFILE

PT. MUTIARA RIMBO
ENGINEERING

2020

PT. Mutiara Rimbo Engineering

Jalan HR. Soebrantas KM 14, Kelurahan Tuah Madani
Kecamatan Tuah Madani Kota Pekanbaru-Riau 28292
Telp : (0761) 7434 215 | 0812 68 718191

Email : mutiararimbo2020@gmail.com

Web : mutiararimbo.com

FB : [pt mutiara rimbo engineering](https://www.facebook.com/pt.mutiara.rimbo.engineering)

IG : [@mutiararimboengineering](https://www.instagram.com/mutiararimboengineering)



PT. Mutiara Rimbo Engineering

DAFTAR ISI

Daftar Isi	01
Pengantar	02
Tentang Kami	03
Visi & Misi	04
Tim Kami	05
Kenapa Kami yang terbaik?	06
Produk & Layanan	07
Standar Layanan	09
Wilayah Kerja	11
Portofolio Proyek	12
Testimoni Klien	14
Contact Us	15

Attachment



Berkualitas, Cepat dan Tepat

PT. Mutiara Rimbo Engineering adalah perusahaan yang bergerak dibidang jasa penyewaan serta service genset, crane, Dinamo , bender, cutter dan alat berat. Memberikan solusi dengan sistem pekerjaan terpadu dan siap melakukan bisnis diseluruh Indonesia guna mendukung sektor industri di berbagai lokasi proyek.

HISTORY PT. MRE



MURY, Amd *Owner*

Hijau Hitam
adalah ciri khas
yang sangat me
nonjol pada
PT. Mutiara Rimbo
Engineering (MRE),

Hal tersebut menggambarkan bahwasanya Asmuri, yang sering di sapa Mury, AMd adalah salah satu kader Himpunan Mahasiswa Islam (HmI). PT. Mutiara Rimbo Engineering didirikan pada 12 November 2020 di tetapkan dan disahkan oleh Notaris M. Feri Andriawan,s.H, M.K.N yang berkedudukan di Kampar, Perusahaan tersebut dirilis atas dasar keinginan yang kuat serta Didukung oleh temen-temen yang notabenenya adalah karyawan Yang telah dipecat di beberapa perusahaan sehingga memiliki Semangat dan motivasi yang kuat, tidak hanya semangat dan Motivasi yang kuat namun kematangan dalam mengarungi bahtera Proyek sangat terbukti, hal tersebut bisa terbentuk karena Mury, AMd adalah Direktur PT. Herlyan Jaya Prima sejak September 2016, PT. Herlyan Jaya Prima merupakan perusahaan yang besar dan berskala nasional dalam hal melaksanakan proyek, dan proyek-proyek tersebut sangat-sangat di akui keberhasilannya oleh perusahaan-perusahaan yang bekerja sama, hal ini yang mendasari PT. MRE melaju dan melenggang dalam menangani proyek-proyek. Usia perusahaan ini masih sangat muda namun hasil karyanya telah membuktikan kepiawainya dalam mengelola proyek, baik itu proyek BUMN, swasta, Migas maupun umum.

PT. Mutiara Rimbo Engineering saat ini dipimpin langsung oleh Mury,Amd selaku Pemegang Saham tunggal dan tentunya setelah beliau tidak aktif lagi di PT. Herlyan Jaya Prima sehingga fokus diperusahaan sendiri serta didukung oleh kader-kader Hmi dan Alumni Armada Finance

Visi & Misi

Visi

Menjadi perusahaan lokal yang kompetitif di bidang jasa: konstruksi, mekanikal, elektrikal, alat berat dan alat angkat menuju pentas nasional dengan pelayanan terbaik kepada para penggunajasa

Misi

Memenuhi dan melayani kebutuhan serta pesanan para pengguna jasa dengan kualitas yang tinggi, tepat waktu, efisien serta mengutamakan kepuasan pengguna jasa/pelanggan (*Customer Satisfaction*)

Kami berprinsip bahwa kepercayaan dan kepuasan pelanggan adalah harapan yang mesti dicapai. Kesuksesan perusahaan bergantung dari harapan pelanggan.



Tim Kami



Managing Director
Mury, A.Md



Director
Agus Kurniawan



President Commissioner
Arman Muas



Commissioner
Chairil Anwar



Kepala Cabang Duri
Dolly Yogi Manik



Manager Project
Muhhamd Redho



Tax Accountant
Fitriani



Administration
Ayu Devilla Sari



Secretary
Cindy Lestari

Head Maintenance Enggine
Agus Setiawan

Head Maintenance Elektrikal
Kamizar

Operator Project
Erick

Helper Maintenance
Junaidi, Abu Bakar, Nur Andi
Kusuma

Kami menempatkan SDM sesuai dengan kompetensi yang mereka miliki, menciptakan lingkungan dan hubungan industrial yang harmonis, serta saling memotivasi untuk memberikan hasil kerja terbaik. Dan juga kami berpegang teguh serta menjunjung nilai-nilai profesionalisme yang berdedikasi tinggi. Dengan segenap sumber daya manusia yang senantiasa berinovasi dan berkeinginan terus berkembang, juga dengan dukungan peralatan yang mengikuti perkembangan teknologi dan etos kerja yang pantang menyerah, Kami akan membantu memecahkan segala permasalahan yang dihadapi oleh para pengguna jasa kami dengan hasil akhir yang memuaskan.



Kenapa kami Yang terbaik

Etos Kerja



Kepercayaan di atas segalanya

Sebuah hubungan bisnis dapat berlangsung lama karena kepercayaan dari dua belah pihak. Dan kami mengerti bahwa kepercayaan bukanlah hanya ucapan belaka, tetapi harus dibuktikan oleh tindakan. Disini kami sebagai pihak seller akan memenuhi semua kewajiban kami dengan sebaik-baiknya tanpa ada maksud sedikitpun untuk merugikan pihak buyers, karena kami percaya bahwa hubungan baik adalah kunci dari sebuah bisnis yang sukses.

Pelayanan yang ramah dan reliable Dalam menanggapi respon dari calon buyers dan clients-clients kami, sikap yang sopan dan ramah adalah suatu kewajiban bagi kami. Kepuasan anda merupakan kebanggaan bagikami.



Termof payment yang tidak memberatkan

Dalam melakukan hubungan bisnis, term of payment yang kami buat sangat memudahkan bagi buyers. Kami menyediakan jangka waktu yang cukup reliable untuk melakukan pembelian di tempat kami (sesuai dengan aturan/ ketentuan yang berlaku) .

Tanggung Jawab (K3LL)/ HSE Responsibilities Hierarchy

Kegiatan operasional PT. MUTIARA RIMBO ENGINEERING (MRE) meliputi suatu koordinasi internal maupun eksternal yang luas, diantaranya: pengadaan, repair, maintenance and service serta pelayanan-pelayanan lainnya yang mempunyai potensi untuk terjadinya kecelakaan ataupun pencemaran lingkungan. Faktor utama untuk menghindari terjadinya suatu kecelakaan, insiden (nearmiss) dan penyimpangan-penyimpangan (anomalies) diperlukan adanya suatu organisasi yang efektif, efisien, dalam mengelola sebagai tindak lanjut masalah Kesehatan, Keselamatan Kerja dan Lindungan Lingkungan (K3LL).





Produk & Layanan



Alat Berat

Penyewaan alat berat berbagai merk dan jenis dengan berbagai kapasitas.

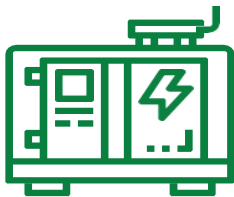

Genset

Penyewaan dan penjualan genset berbagai jenis serta merk sesuai dengan kebutuhan anda.

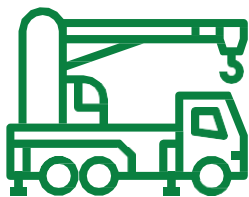

Mobil Crane

Penyewaan Crane berbagai Kapasitas (5 ton s/d 250 ton) dan juga berbagai jenis.

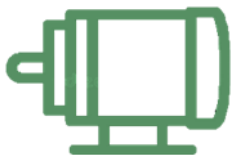

Rewinding Generator & Elektromotor

Gulung dinamo dari kapasitas terkecil hingga kapasitas terbesar, Serta pekerjaan tersebut diberikan garansi.



Standar Layanan

CEPAT

Kami berupaya melayani pelanggan terdekat di Pekanbaru dengan layanan super cepat.

TEPAT

Anda berikan informasi tentang kebutuhan Anda, kami akan berikan sesuai dengan kebutuhan Anda.

HARGABERSAING

kami menawarkan harga yang sangat kompetitif dengan penyedia lainnya. Anda tidak perlu khawatir dengan harga yang kami tawarkan.

Dalam memberika jasa kepada konsumen, kami senantiasa mengedepankan:

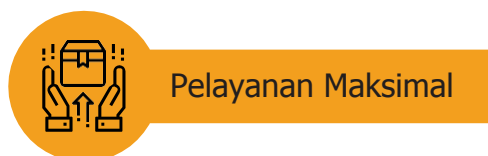
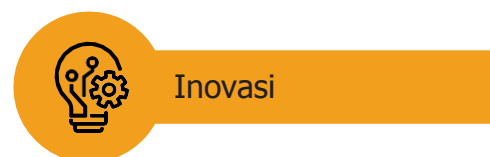

Wilayah Kerja

Pulau Sumatera

Riau, Sumatera Barat, Jambi, Sumatera Selatan, Bengkulu, Lampung

Pulau Jawa

Pulau Kalimantan

Palangkaraya, Banjarmasin, Balikpapan dan Pontianak

Pulau Sulawesi

Makasar

Dalam upaya meningkatkan pelayanan terhadap klien, tidak menutup kemungkinan kami akan melebarkan wilayah kerja hingga keseluruh Indonesia.

Karena target terpenting kami adalah meningkatkan perusahaan lokal Pekanbaru secara khusus yang bergerak di bidang jasa: konstruksi, mekanikal, elektrikal, alat berat dan alat angkat menjadi lebih kompetitif dan diakui di tingkat nasional yang memiliki pelayanan terbaik.



Portofolio Proyek



Support Genset Bank



Support Genset Rumah Sakit



Pengerukan Parit



Perataan Jalan



Barbender & barcutter



Pembukaan Lahan



Support Perusahaan



Loading & Unloading



Menyewakan Truck Crane



Gulung Elektromotor
PT. Agro Wijaya Industri



Gulung Elektromotor
PT. VANCA-MODERN, KSO

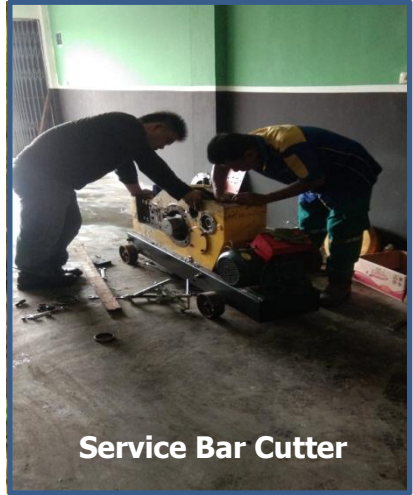

Service Bar Cutter



Service Barbender

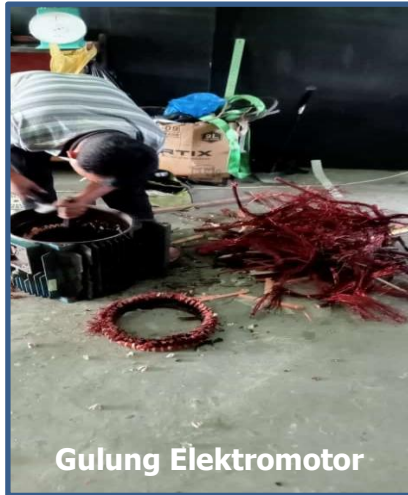

Gulung Elektromotor

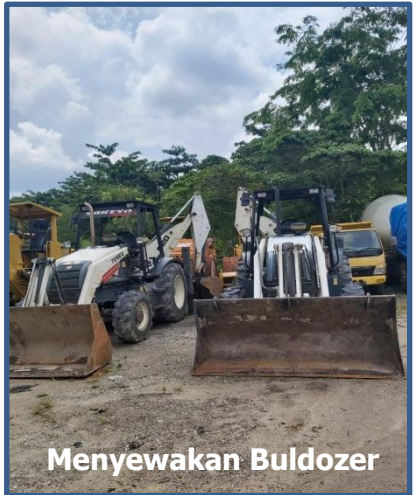

Menyewakan Bulldozer



Menyewakan Mobile Crane



Support All Project For Rent



Gulung Elektromotor



Testimoni Klien



Mardiantino

CEO Jasanesia



Kualitas alat yang disewakan sangat bagus, pelayanannya pun begitu cepat. Sungguh Kerja sama yang luar biasa



Tyson

Owner WOOD Shoes Pekanbaru



Kerjasama yang mengesankan, Soal biaya sangat terjangkau tak perlu khawatir bekerja sama dengan PT. MRE



CONTACTUS

PT. MUTIARA RIMBOENGINEERING

Jalan HR. Soebrantas KM 14, Kelurahan Tuah Madani
28292, Kecamatan Madani, Kota Pekanbaru -
Provinsi Riau

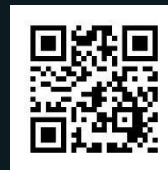

Telp. (0761) 7434 215
HP.0812 6871 8191

www.mutiararimbo.com





ENGINEERING

Attachment



**KEMENTERIAN KEUANGAN REPUBLIK INDONESIA
DIREKTORAT JENDERAL PAJAK**

NPWP : 96.541.094.7-216.000

PT. MUTIARA RIMBO ENGINEERING

JALAN HR. SOEBRANTAS KM.14 RT. 001 RW. 006
TUAHKARYA, TAMPAN

KPP PRATAMA PEKANBARU TAMPAN

Terdaftar : 16 November 2020



KEMENTERIAN KEUANGAN REPUBLIK INDONESIA

DIREKTORAT JENDERAL PAJAK

KANTOR WILAYAH DJP RIAU

KPP PRATAMA PEKANBARU TAMPAN

JL. RING ROAD AnEucv ii : vH SM AMIN), PEKANBARU

TELE PON 0761-40846,40836 FAKSIMILE 0761-853955 SITUS www.r i . . g d

MY/NAN INFORMASI OAN PENGADUAN KRING PAJAK (021) 1500200

EMAIL pengaduan@pajak.go.id, informasi paja x.go.id

SURAT PENGUKUHAN PENGUSAHA KENA PAJAK

Nomor:S-695PKP/WPJ.02/KP.0403/2020

Sesuai dengan Pasal 2 ayat (2) dan Pasal 2 ayat (4) Undang-Undang Nomor 6 Tahun 1983 tentang Ketentuan Umum dan Tata Cara Perpajakan dan perubahannya serta Peraturan Direktur Jenderal Pajak Nomor PER-04/PJ/2020 tentang Petunjuk Teknis Pelaksanaan Administrasi Nomor Pokok Wajib Pajak, Sertifikat Elektronik, dan Pengukuhan Pengusaha Xena Pajak, dengan ini diterangkan bahwa

1. Nama : PT. MUTIARA RIMBO ENGINEERING
2. NPWP . 96.541.094.7-216.000

telah dikukuhkan sebagai Pengusaha Kena Pajak sejak 28 Desember 2020 dengan hak dan kewajiban perpajakan sesuai dengan ketentuan peraturan perundang-perundangan di bidang perpajakan.

Pekanbaru_ 28 December 2020

a.n. Kepala Kant



Chris no Masudi



KEMENTERIAN KEUANGAN REPUBLIK INDONESIA

DIREKTORAT JENDERAL PAJAK

KANTOR WILAYAH DJP RIAU

KPP PRATAMA PEKANBARU TAMPAN

JL. RING ROAD ARENGKA II (JALAN SM AMIN), PEKANBARU

TELEPON 0781-40846, 10630 FACSIMILE 0761-659955 SI7US www.pajak.go.id

LAYANAN INFORMASI DAN PENGADUAN KRING PAJAK (021) 1600200

EMAIL pengaduan@pajak.go.id, hformasi@pajak.go.id

SURAT KETERANGAN TERDAFTAR

Nomor : S-11661KT/WPJ.02/KP.0403/2020

Sesuai dengan Pasal 2 ayat (1) dan Pasal 2 ayat (4) Undang-Undang Nomor 6 Tahun 1983 tentang ketentuan Umum dan Tata Cara Perpajakan dan perubahannya serta Peraturan Direktur Jenderal Pajak Nomor PER-04/PJ/2020 tentang Petunjuk Teknis Pelaksanaan Administrasi Nomor Pokok Wajib Pajak, Sertifikat Elektronik, dan Pengukuhan Pengusaha Kena Pajak, dengan ini diterangkan bahwa :

- | | |
|-----------------------------------|-------------------------------|
| 1. Nama | PT. MUTIARA RIMBO ENGINEERING |
| 2. Nomor Pokok Wajib Pajak (NPWP) | 96.541.094.7-216.000 |
| 3. Nomor Induk Kependudukan (NIK) | - |
| 4. Kategori | Badan |

telah terdaftar pada administrasi Direktorat Jenderal Pajak terhitung sejak 16 November 2020 dan memiliki kewajiban perpajakan antara lain:

- melakukan pembayaran Pajak Penghasilan (PPH) sendiri dan pelaporan Surat Pemberitahuan (SPT) PPh sebagai Wajib Pajak Orang Pribadi atau Wajib Pajak Badan sesuai dengan Undang-Undang PPh;
- melakukan pemotongan dan/atau pemungutan PPh dalam hal Wajib Pajak diwajibkan melakukan pemotongan dan/atau pemungutan PPh sesuai dengan Undang-Undang PPh;
- melaporkan usaha untuk dikukuhkan sebagai Pengusaha Kena Pajak dan melakukan pemungutan Pajak Pertambahan Nilai (PPN) dan/atau Pajak Penjualan atas Barang Mewah (PPnBM), dalam hal melakukan penyerahan Barang Kena Pajak dan/atau Jasa Kena Pajak sesuai dengan Undang-Undang PPN dan PPnBM;
- melakukan pemungutan PPN dan/atau PPnBM, dalam hal Wajib Pajak Instansi Pemerintah dan Wajib Pajak Badan ditunjuk sebagai Pemungut sesuai dengan Undang-Undang PPN dan PPnBM;
- melakukan pembayaran PPN atas Kegiatan Membangun Sendiri dan pemanfaatan di dalam Daerah Pabean atas Barang Kena Pajak Tidak Berwujud/Jasa Kena Pajak dari luar Daerah Pabean yang dilaksanakan sesuai dengan Undang-Undang PPN dan PPnBM; dan/atau
- melakukan pembayaran PBB atas objek pajak PBB Sektor Perkebunan, PBB Sektor Perhutanan, PBB Sektor Pertambangan Minyak dan Gas Bumi, PBB Sektor Pertambangan untuk Pengusahaan Panas Bumi, PBB Sektor Pertambangan Mineral atau Batubara dan PBB Sektor Lainnya sesuai dengan Undang-Undang PBB.

Selain kewajiban perpajakan di atas, Wajib Pajak juga memiliki hak perpajakan sesuai peraturan perundang-undangan di bidang perpajakan yang berlaku.

Pekanbaru, 16 November 2020

a.n. Kepala Kantor

Kepala Seksi Pelayanan



5800334191449

Chrisno Masudi



ENGINEERING
BARBENDER DAN BARCUTTER
025



SEWA BARBENDER DAN BARCUTTER
PT. MUTIARA RIMBO ENGINEERING
Dengan
PT. JAGAD BUNDA SEMESTA

ENGINEERING

PERJANJIAN SEWA
BARBENDER DAN BARCUTTER
Nomor : 025/PJS/MRE-JBS/PKU/V/2021

Pihak Pertama Pihak Kedua



ENGINEERING
ALAT BERAT 012



SEWA EXCAVATOR HITACHI ZX110
PT. MUTIARA RIMBO ENGINEERING
Dengan
BAPAK SUKRI APENDI

ENGINEERING

PERJANJIAN SEWA
ALAT BERAT
Nomor : 012/PJS/MRE-P/PKU/I/2021

Pihak Pertama Pihak Kedua



ENGINEERING
FOCO CRANE 028



FOCO CRANE 3 TON
PT. MUTIARA RIMBO ENGINEERING
Dengan
BAPAK BUDIYANTO

ENGINEERING

PERJANJIAN SEWA
FOCO CRANE 3 TON
Nomor : 028/PJS/MRE-P/PKU/VI/2021

Pihak Pertama Pihak Kedua



ENGINEERING
GENSET 024



SEWA GENSET LOVOL 25 KVA
PT. MUTIARA RIMBO ENGINEERING
Dengan
PT. KIYOLAN MULIA-KARYA

ENGINEERING

PERJANJIAN SEWA
GENSET LOVOL 25 KVA
Nomor : 024/PJS/MRE-KMK/PKU/IV/2021

Pihak Pertama Pihak Kedua

RELATIONS

